

DOMUS DE MARIA - VISTA SUD (PUNTO 1)

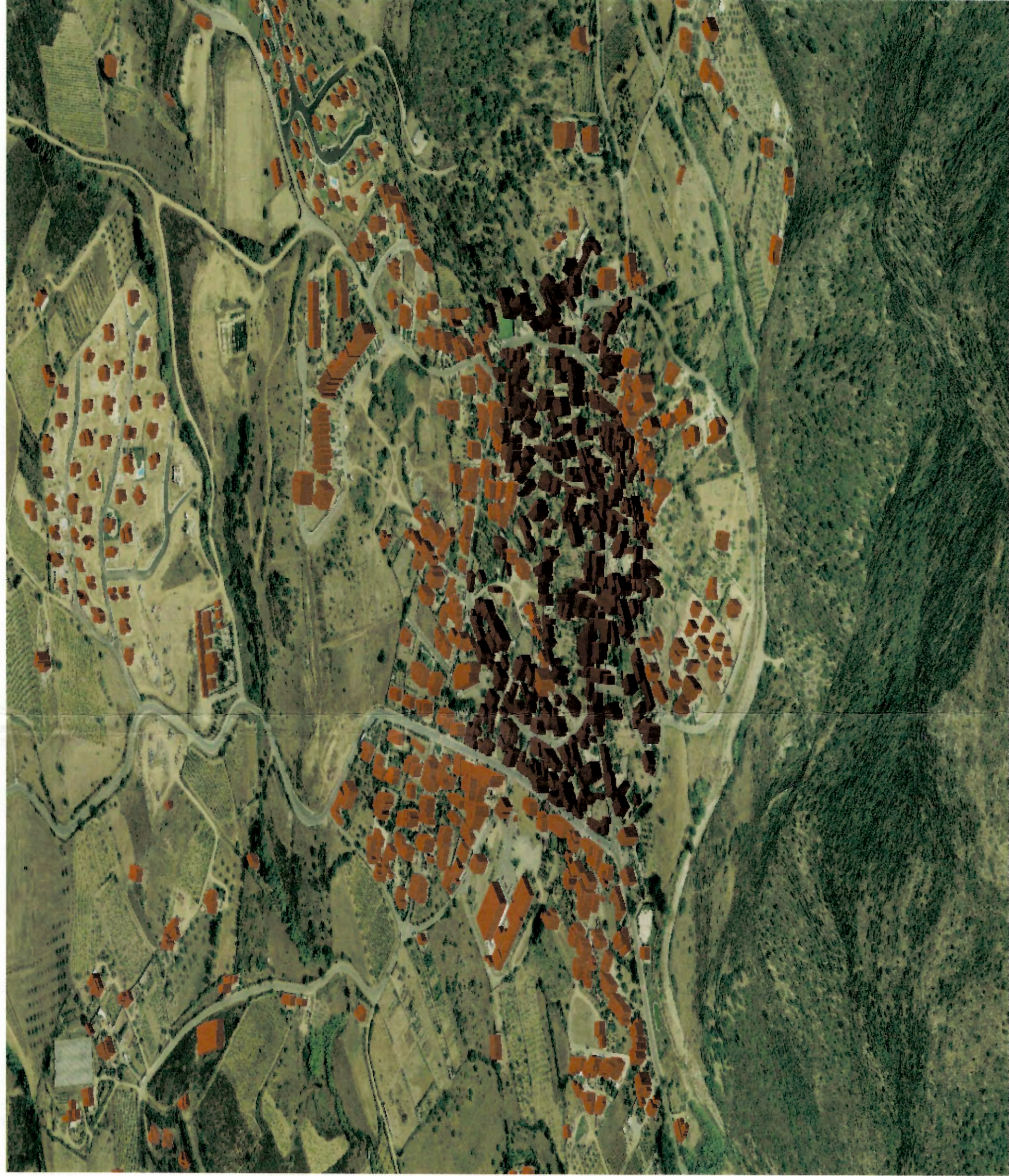

DOMUS DE MARIA - VISTA EST (PUNTO 2)



CHA - VISTA NORD (PUNTO 1)

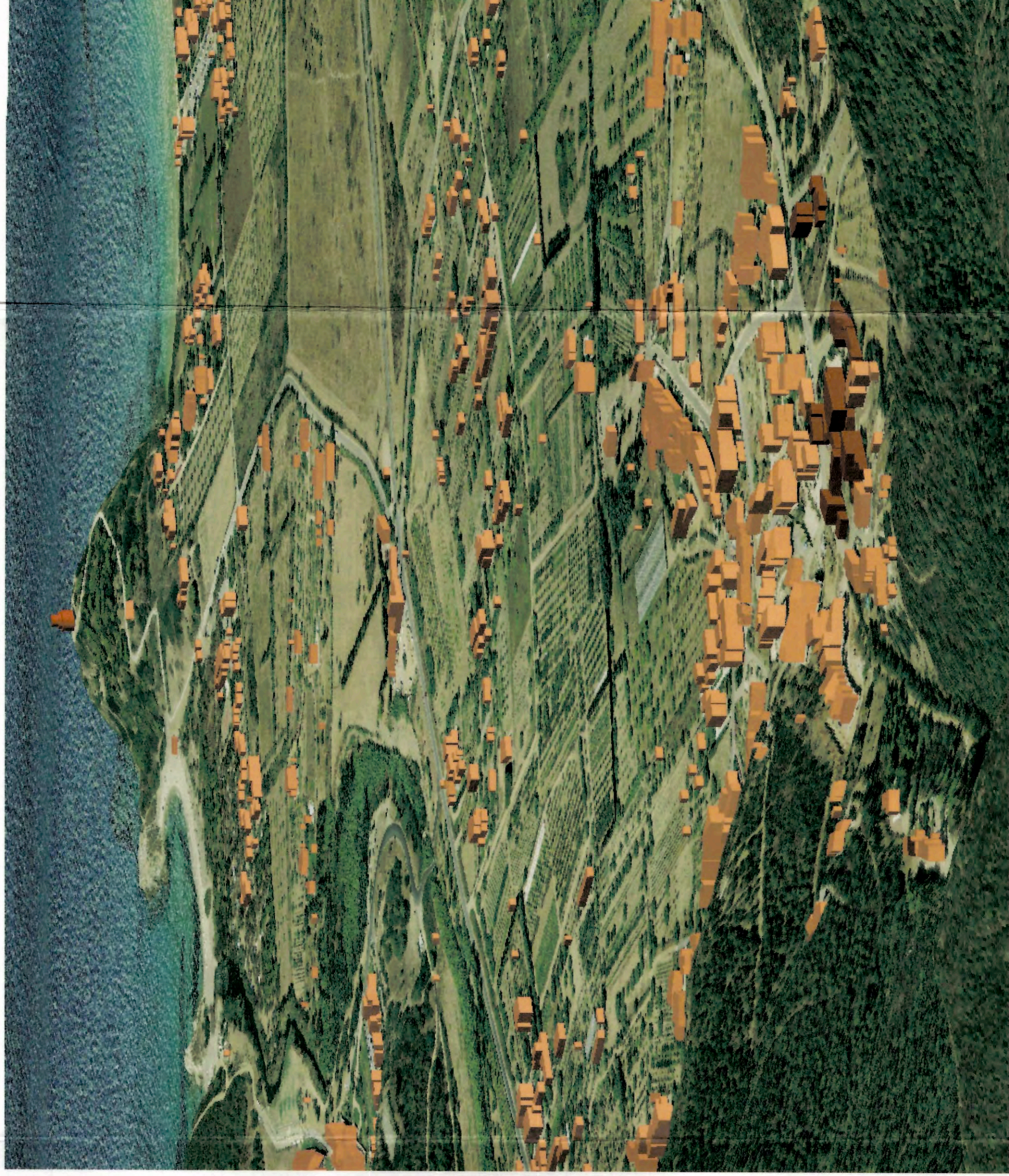

CHA - VISTA SUD-OVEST (PUNTO 2)

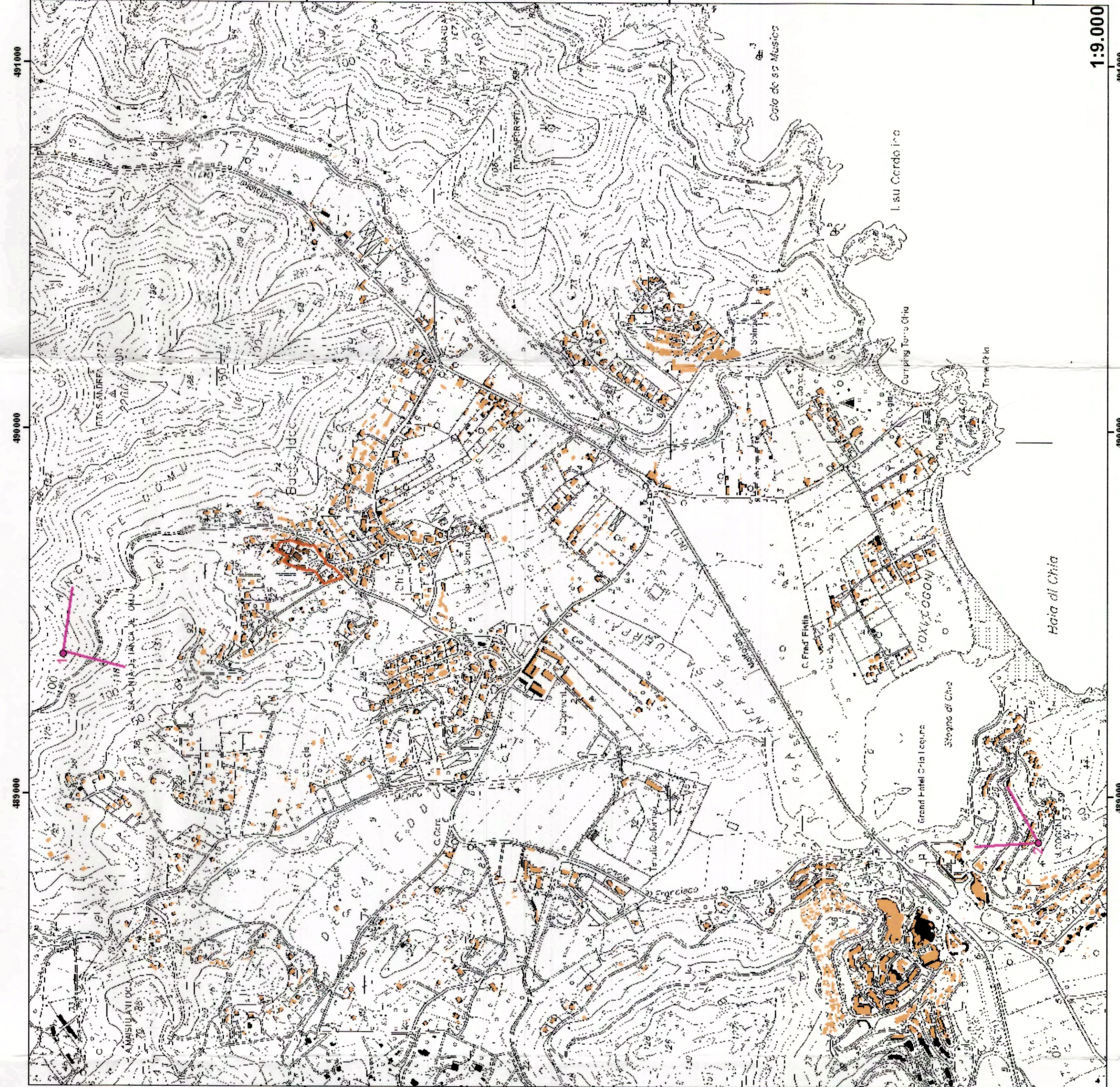
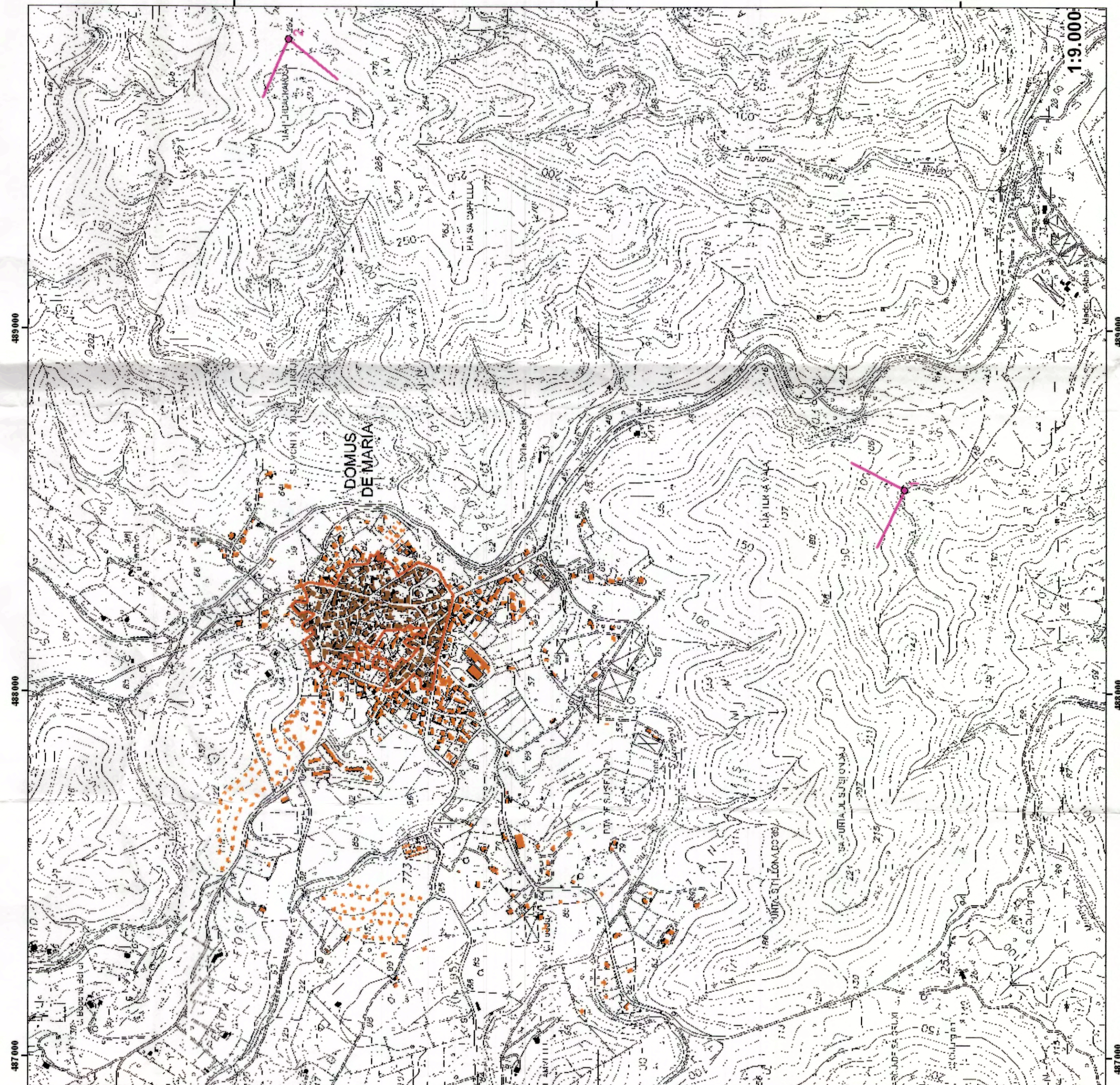
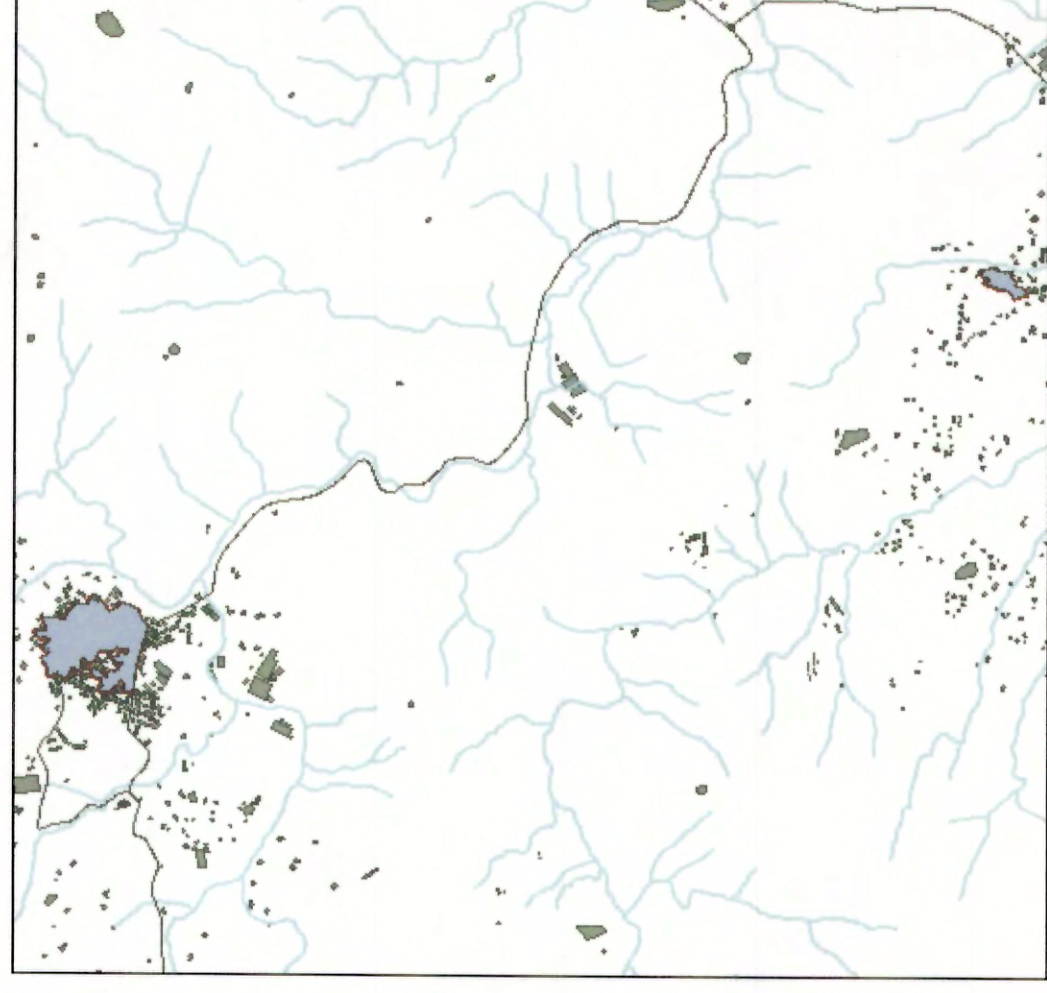

7/35

Comune di Domus de Maria
Provincia di Cagliari

**Piano Particolareggiato
del Centro di antica e prima formazione**

tavola 01
Alimetria

1:1000
dicembre 2013

Comune di Domus de Maria
N. 000324 del 10/04/2014
Codice IP e 4533

Responsabile **Cristianico**
Ing. **Stefano Arca**

Assessore all'Urbanistica
Sig.ra **Maria Carla Leoni**

Sindaco
Dott.ssa **Maria Concetta Spada**

CRITERIA
Criterio tecnico
Art. 10 del D.Lgs. n. 43/2002

Coordinamento generale
Criterio tecnico
Art. 10 del D.Lgs. n. 43/2002

Proprietario
Roberto Ledda Ingegnere
Domenico Ledda Ingegnere
Domenico Ledda Ingegnere

Coordinamento operativo
Domenico Ledda Ingegnere

Gruppo di lavoro
Emmanuel Ledda Architetto
Veronica Sisti Ingegnere
Cristina Marciali Architetto
Michele Corona Geografo

CRITERIA
Criterio tecnico
Art. 10 del D.Lgs. n. 43/2002

Proprietario
Roberto Ledda Ingegnere
Domenico Ledda Ingegnere
Domenico Ledda Ingegnere

Coordinamento operativo
Domenico Ledda Ingegnere

Gruppo di lavoro
Emmanuel Ledda Architetto
Veronica Sisti Ingegnere
Cristina Marciali Architetto
Michele Corona Geografo